

Az ASV BiPAP kezelés hazai tapasztalatai

Dr.Szakács Zoltán

MATTT 2019

- 30 beteg 5 év alatt
- Járóbeteg ellátás keretében
- Legalább 4 polyszomnográfia
- Diagnosztika, cpap, bpap és ASV titrálás

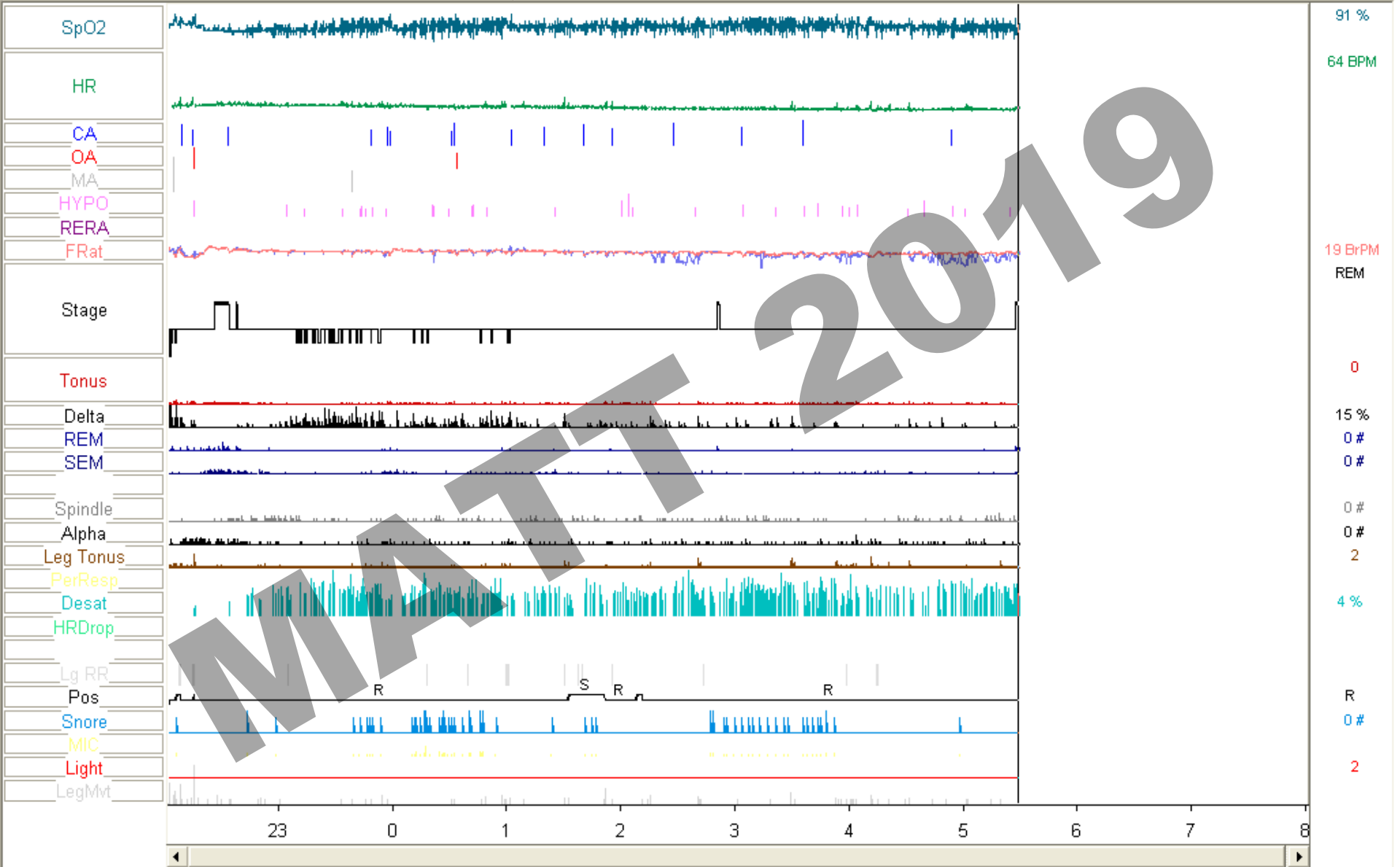

72 éves férfi stroke-ot követően cardiomiopathia, súlyos CAS

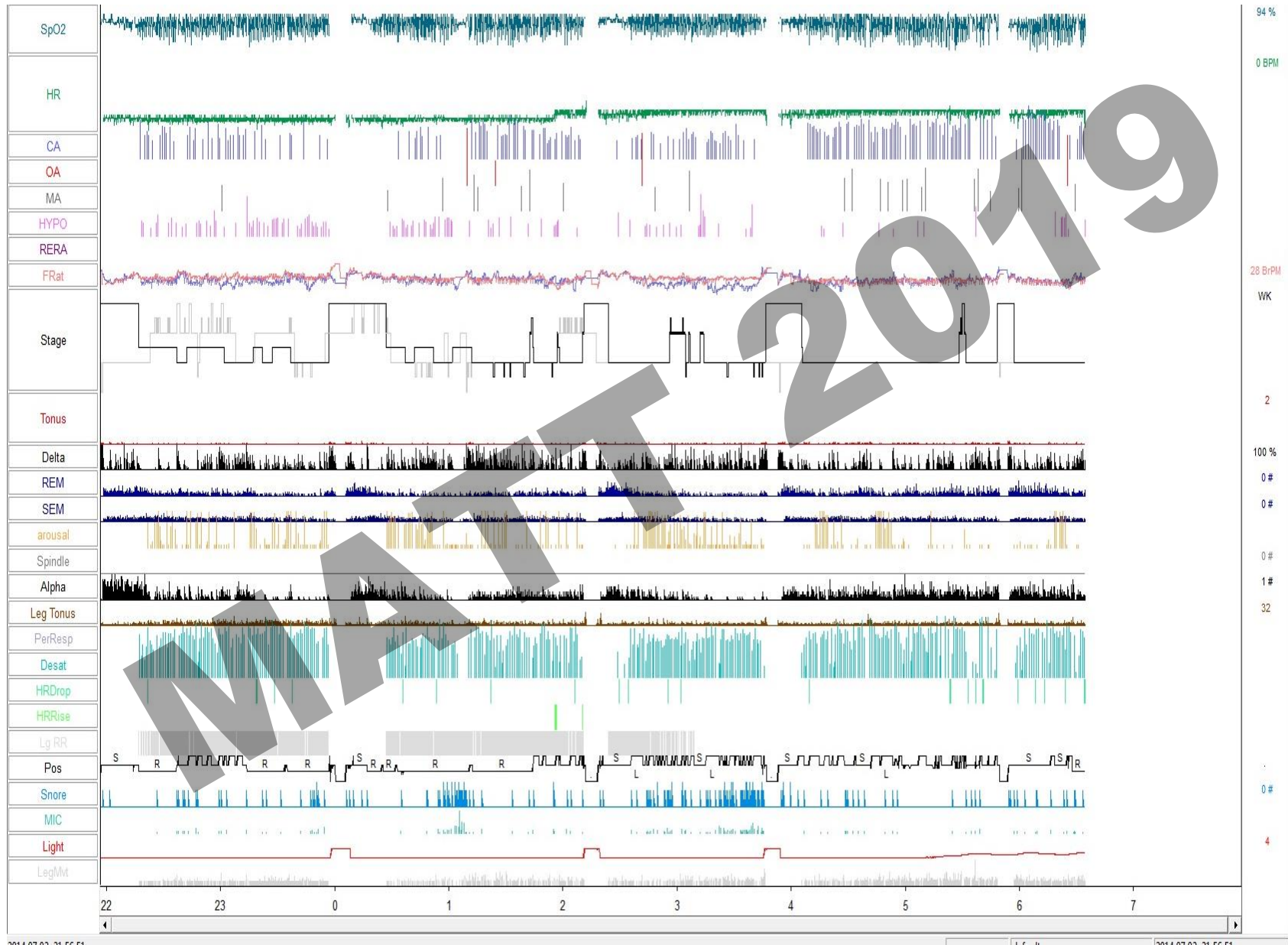

F2 F11 F3 F12 F4 F5 F6 F7 F8 F9
+ - ⚙ ⏪ ⏩
WK MVT REM S1 S2 S3 S4

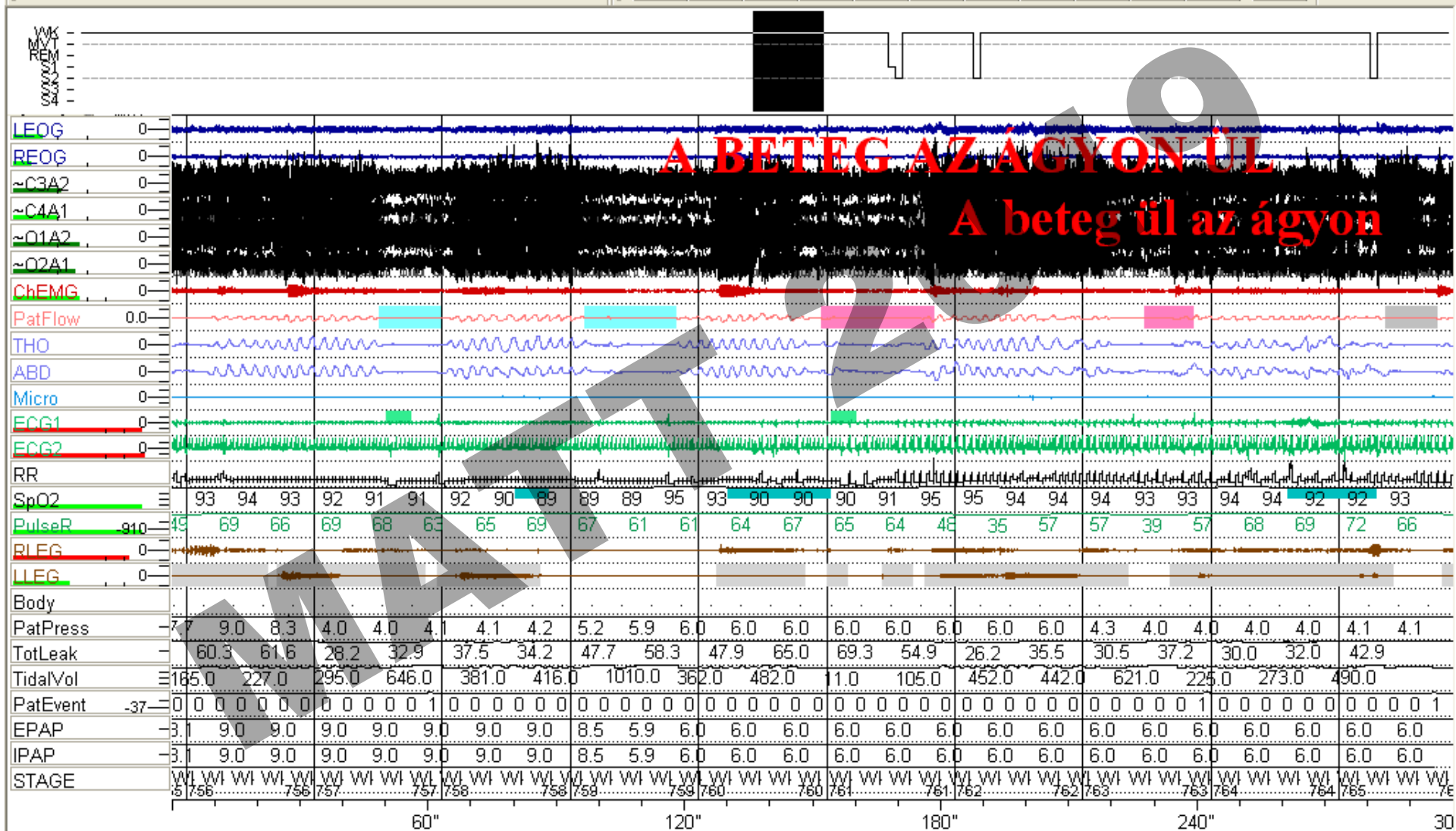

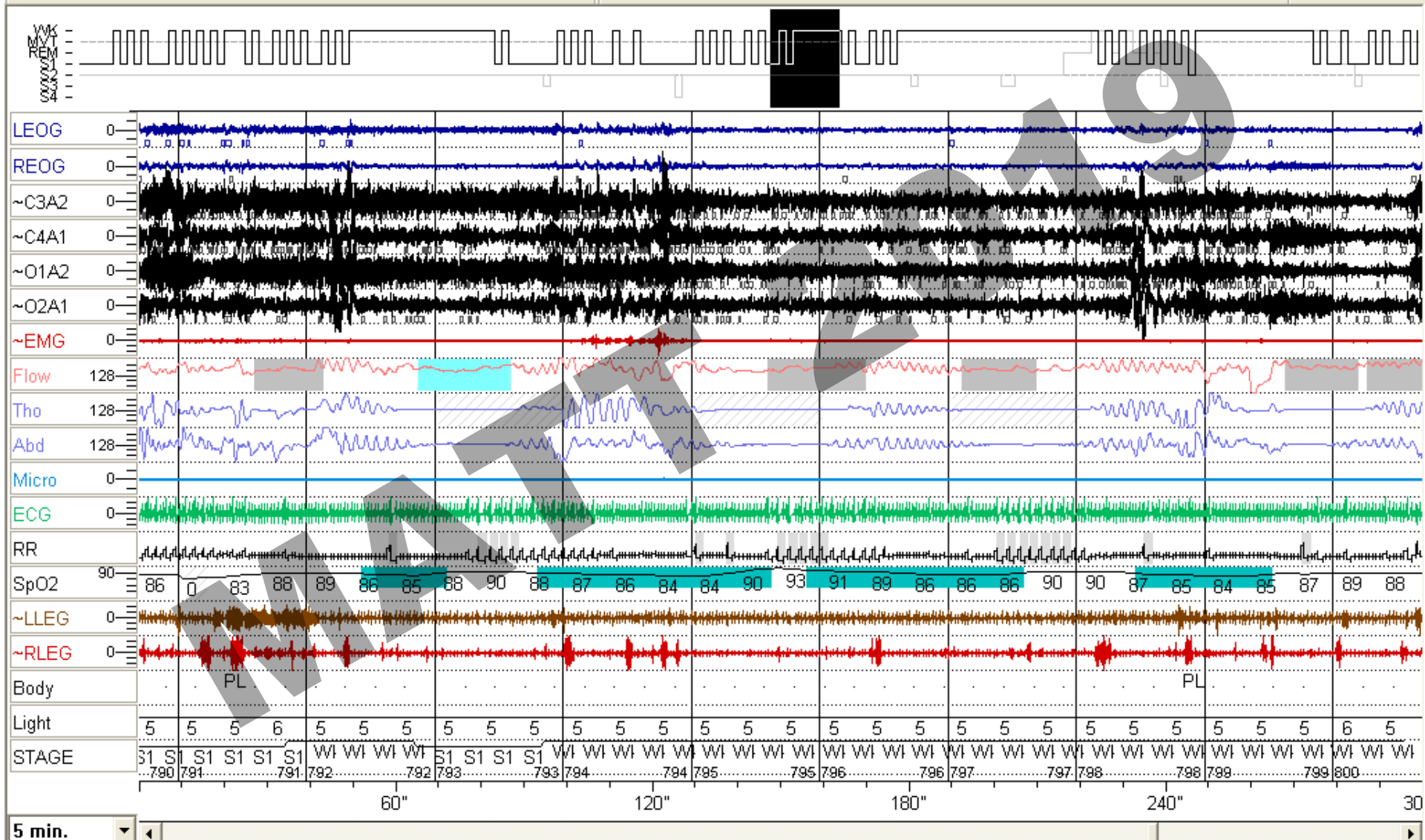

ASV kezelés PSG titrálás

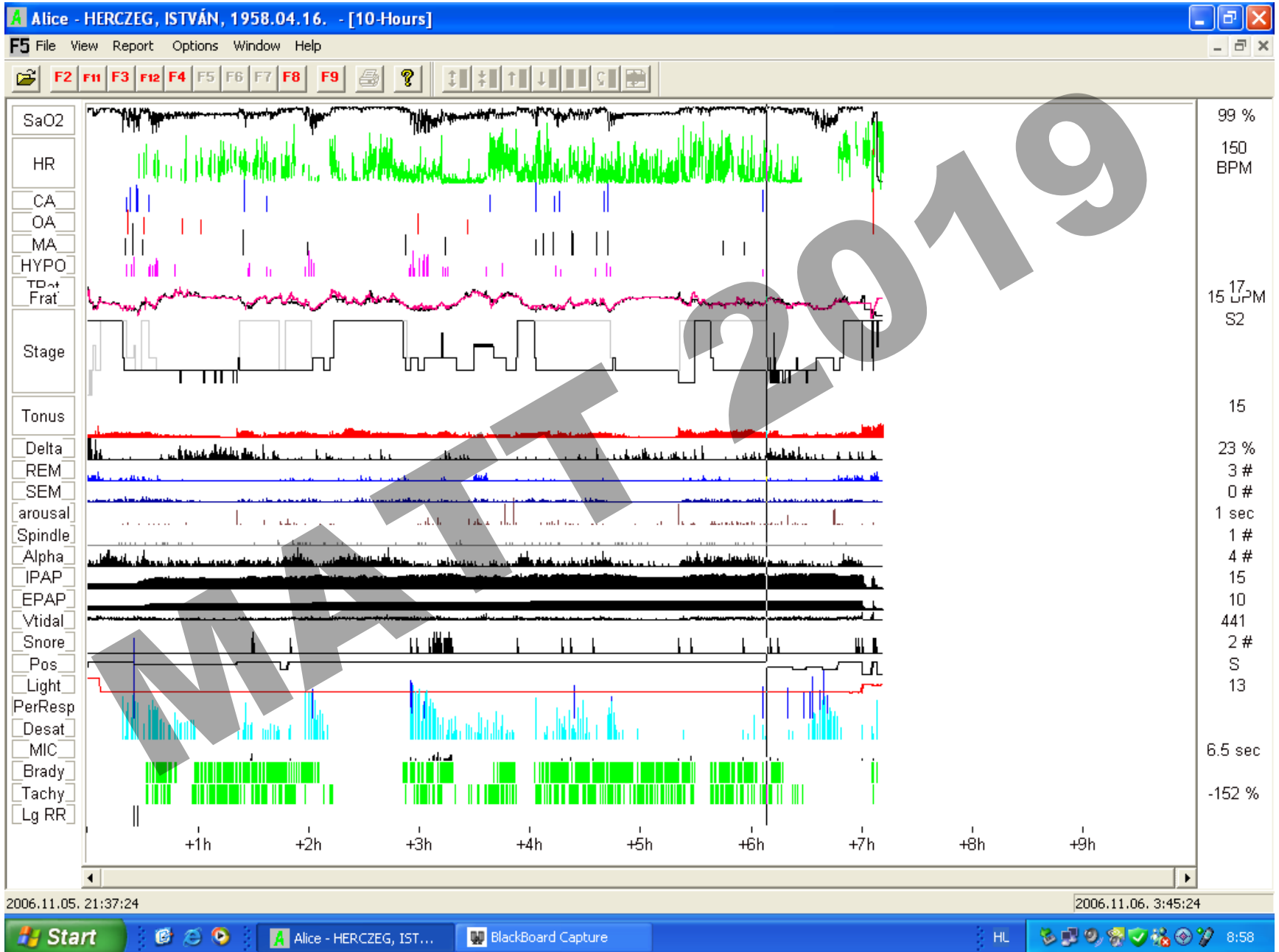

BIPAP auto SV, EPAP: 4, IPAPmax:8, autorate backup

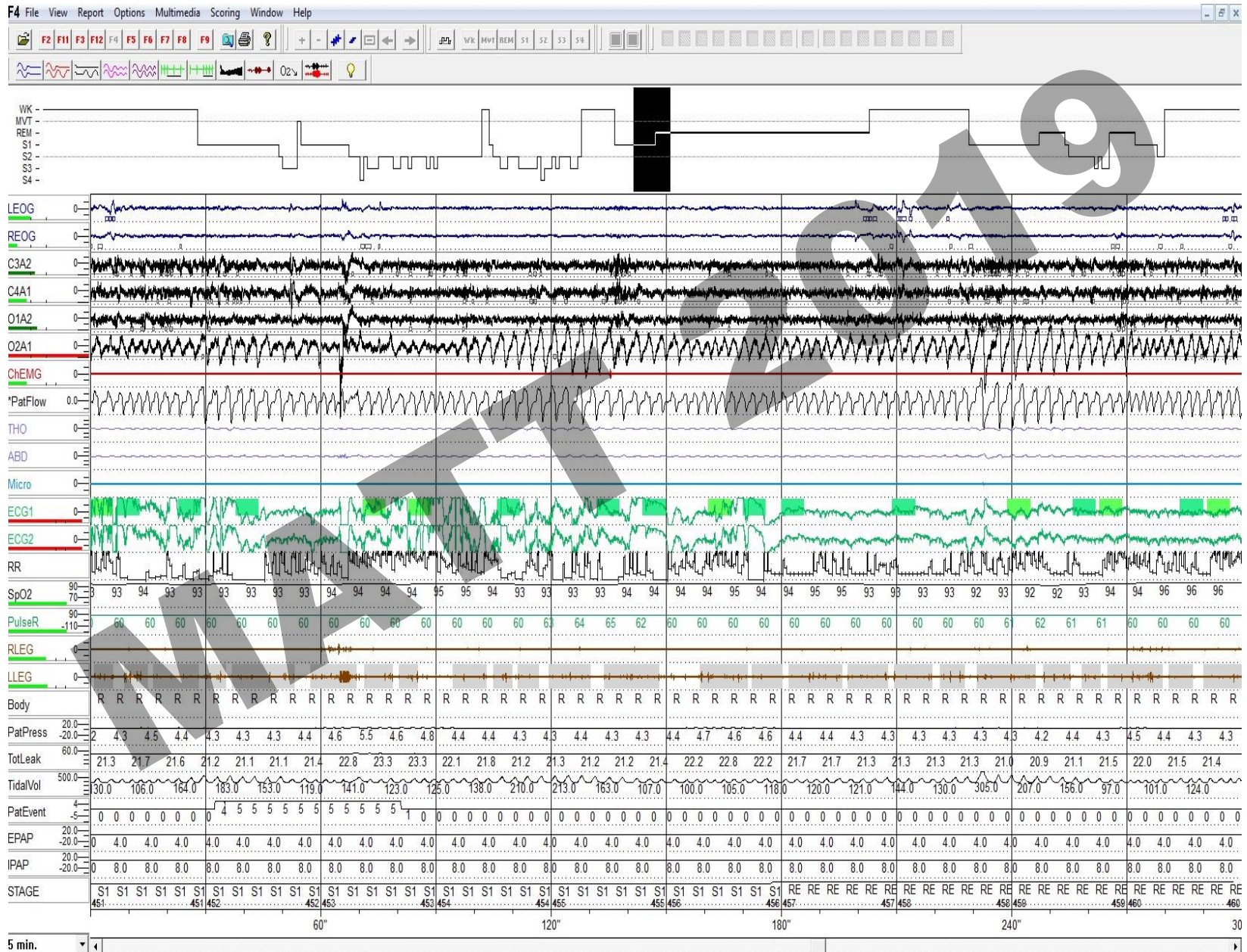

BIPAP auto SV, EPAP: 5, IPAPmax:12, autorate backup

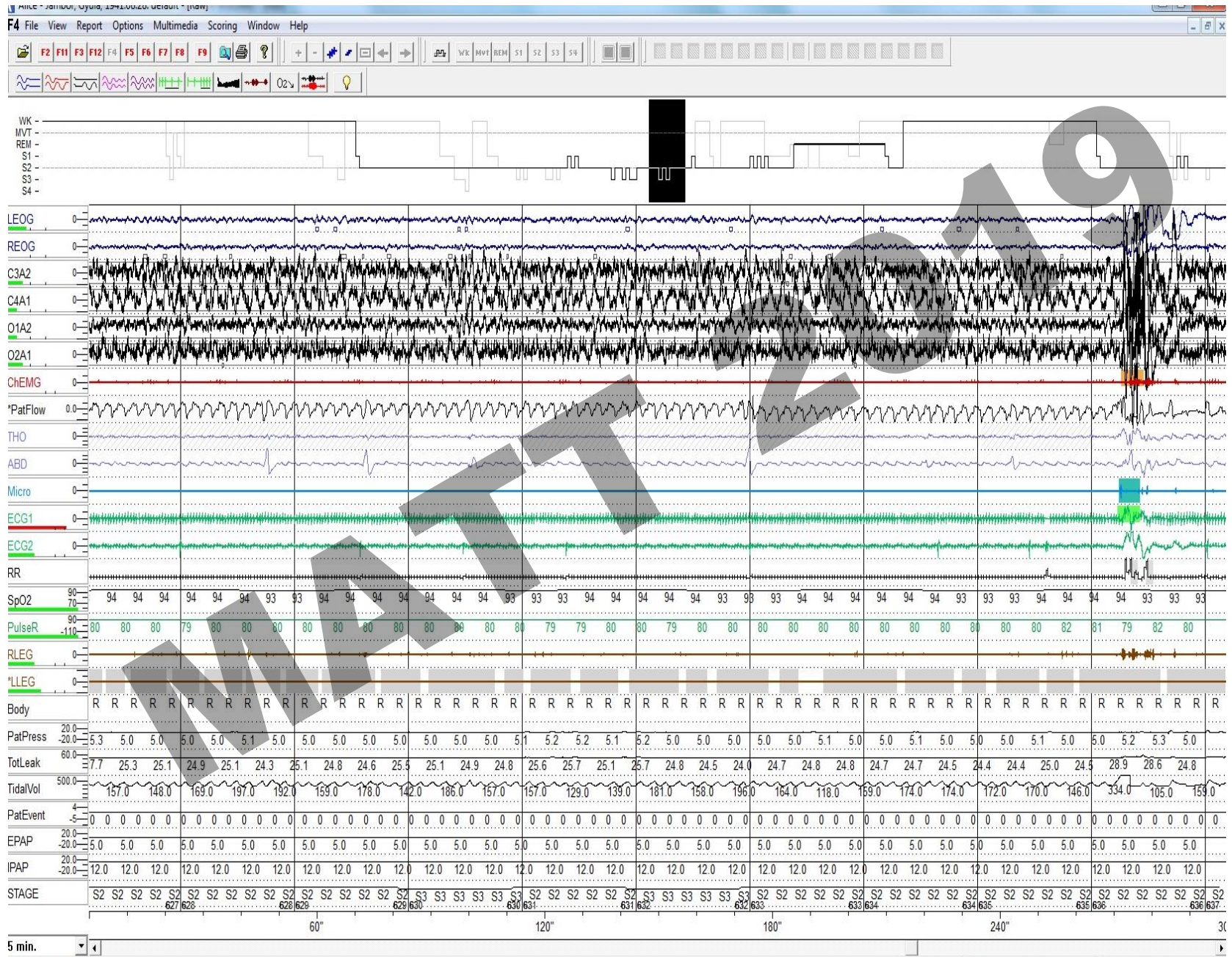

60 éves férfi stroke-t követően, cardiomiopathia, CSB, BIPAP titrálás sikertelen, ASV titrálás jön

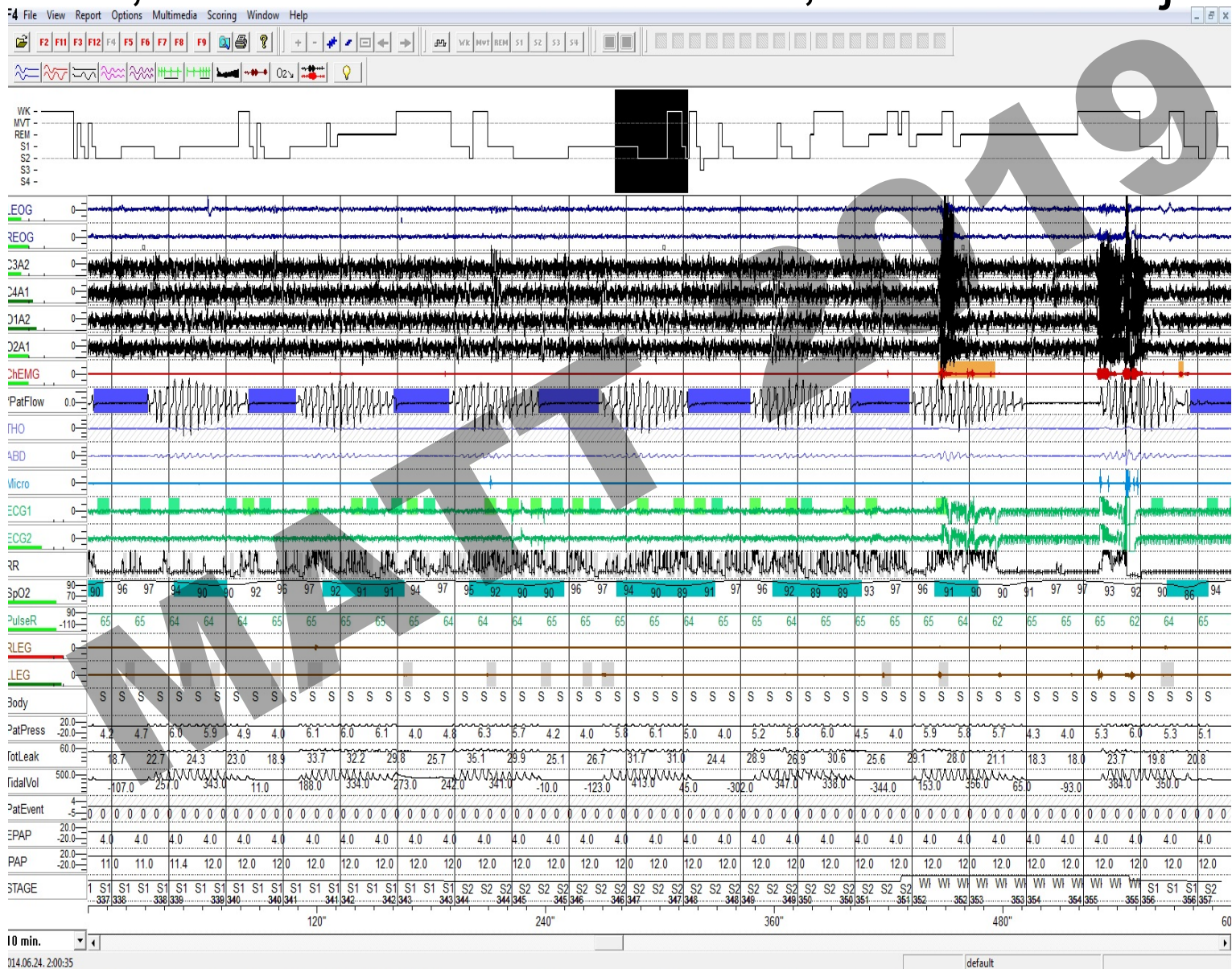

BIPAP auto SV, EPAP: 5, IPAPmax:12, autorate backup

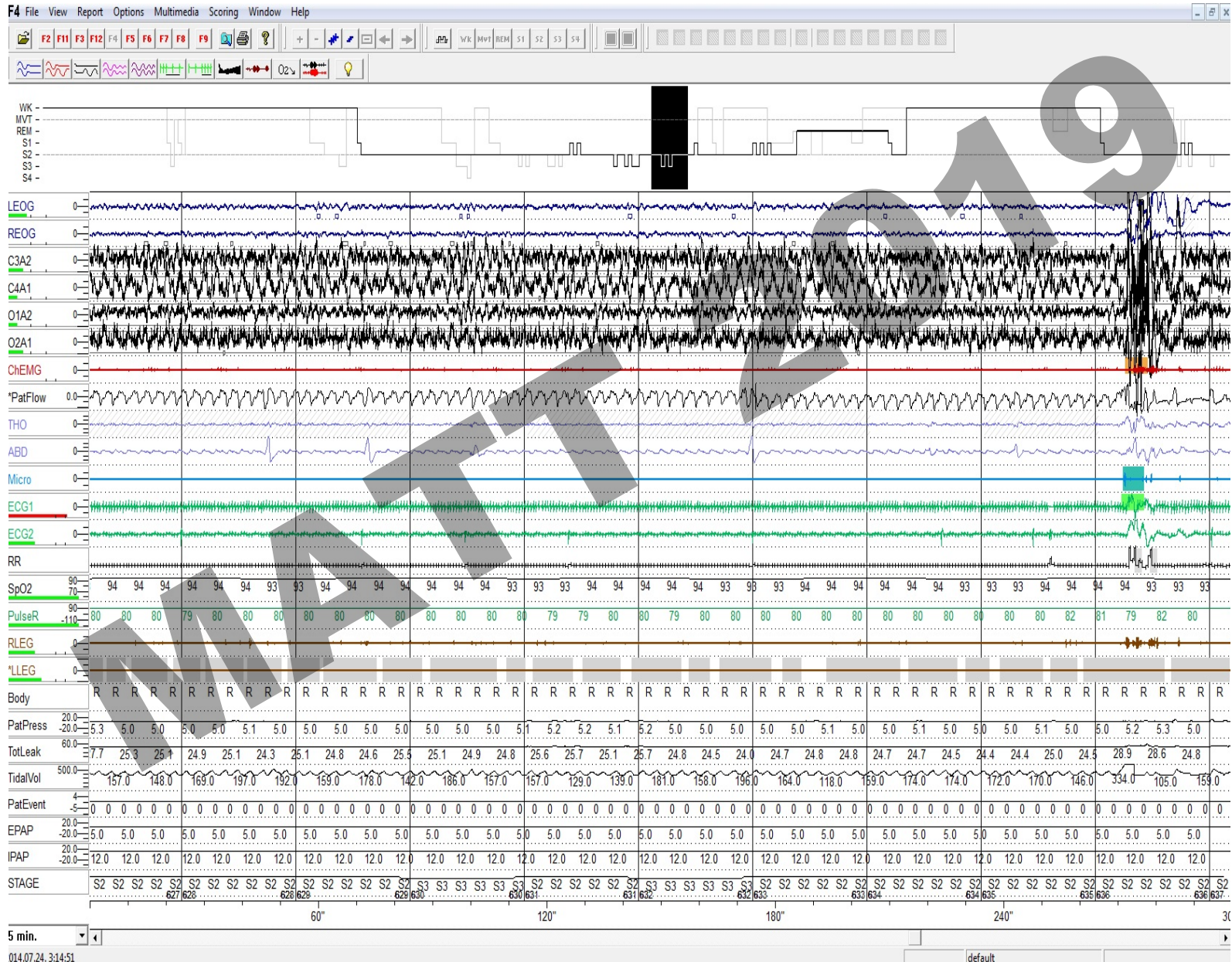

ASV használó új betegek

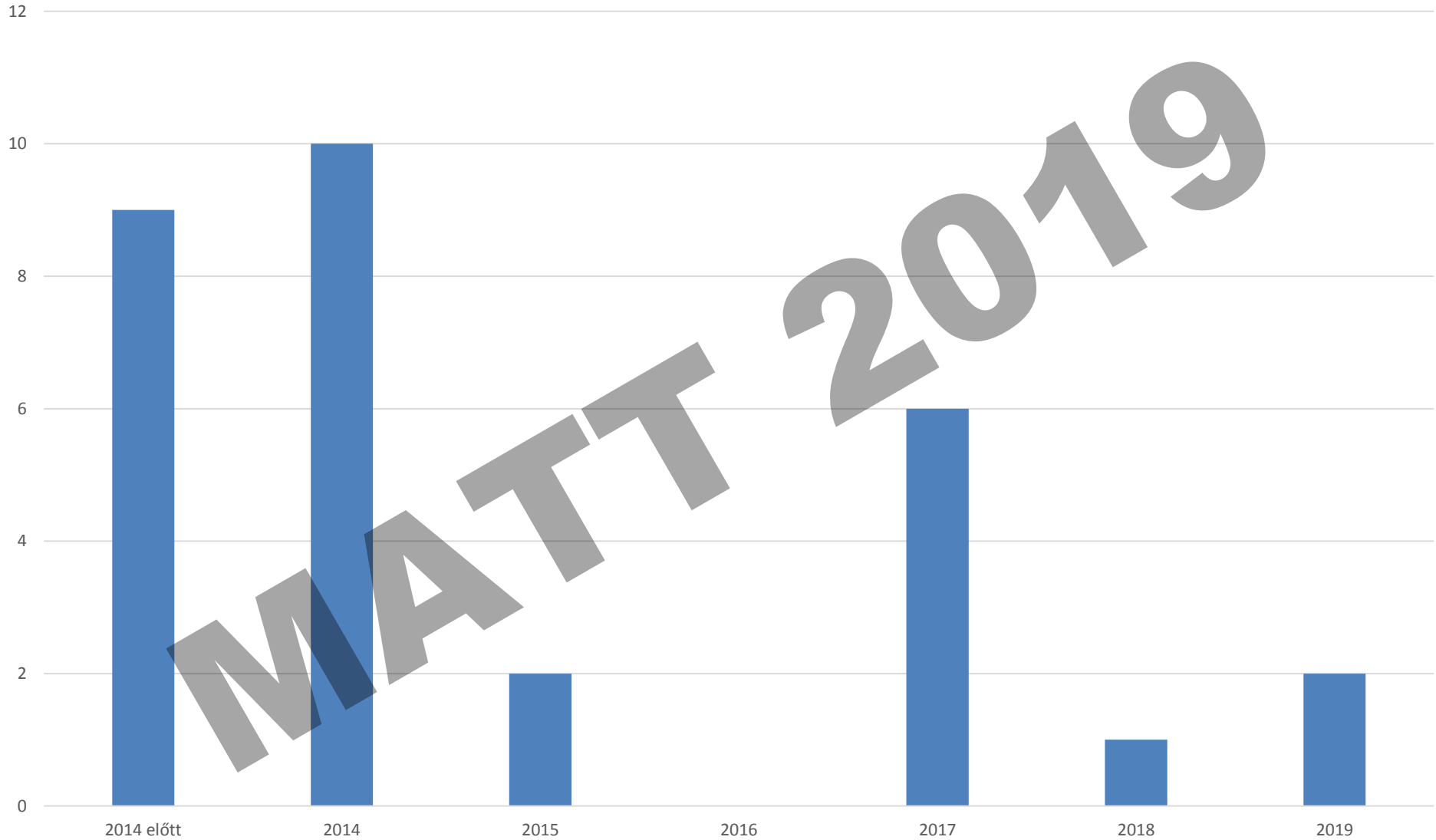

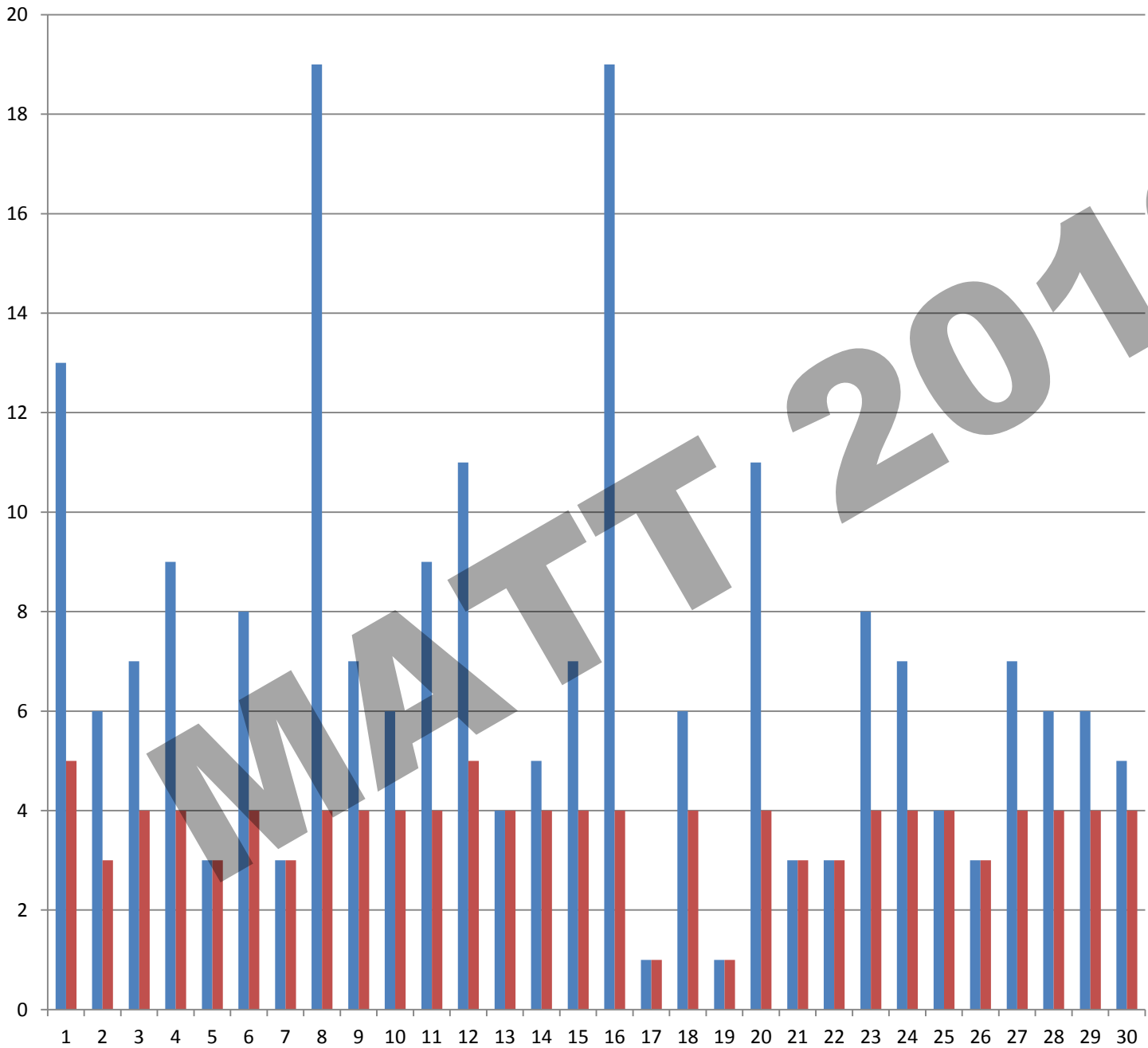

■ megjelenés
■ psg

súly (kg)

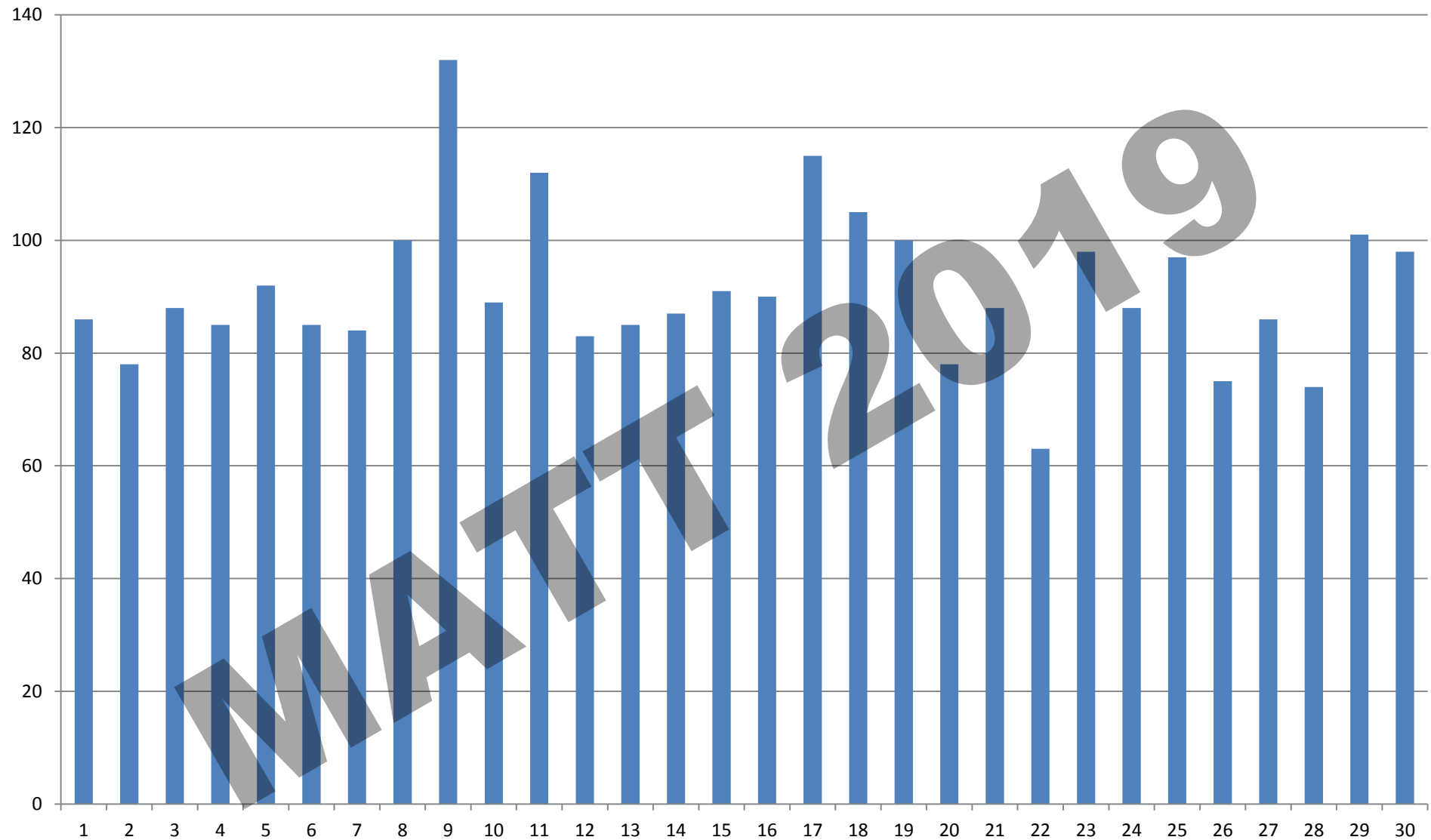

Átlag: $91,1 \pm 13,2$ kg

BMI

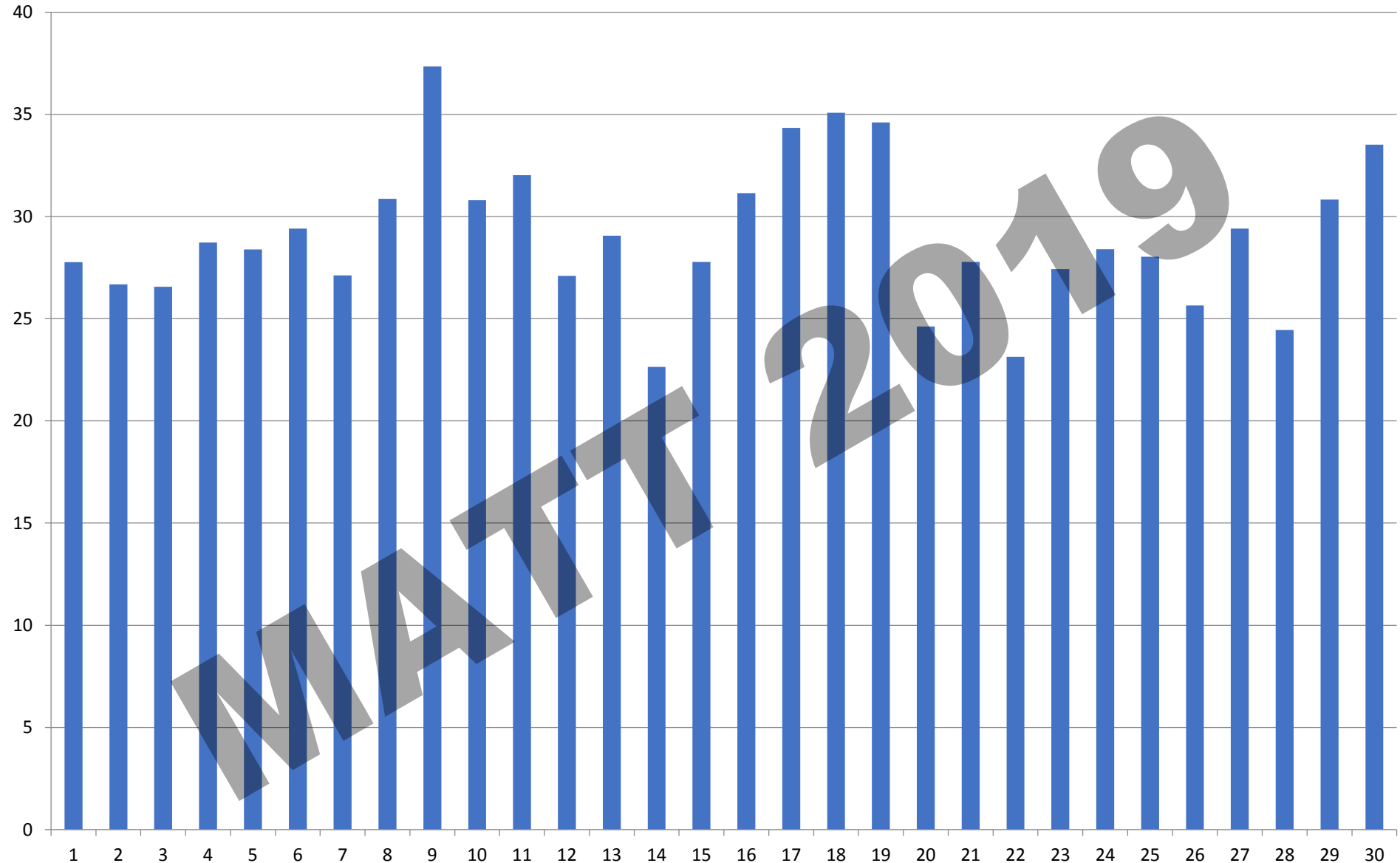

BMI átlag: $29,0 \pm 3,5$ kg/m²

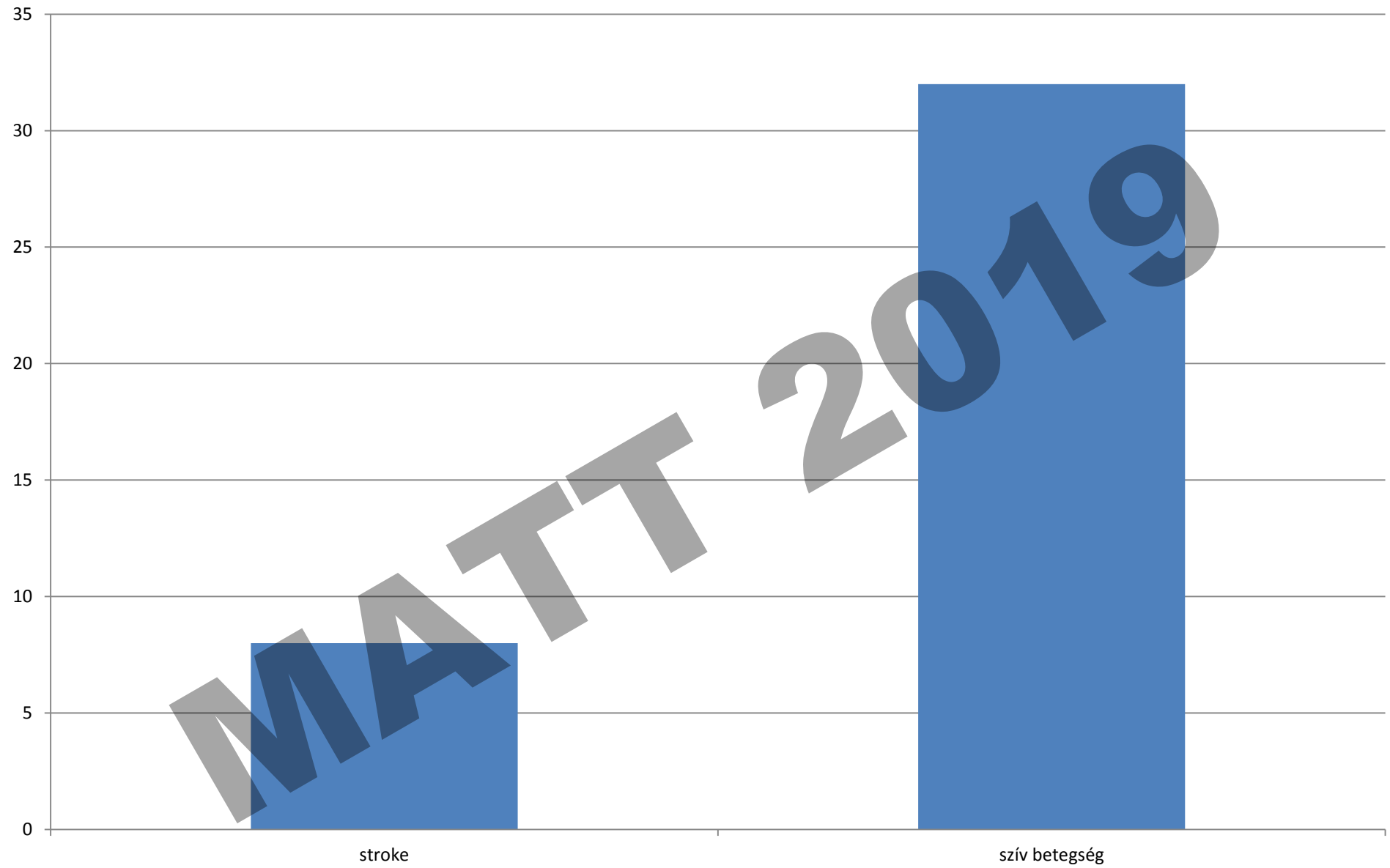

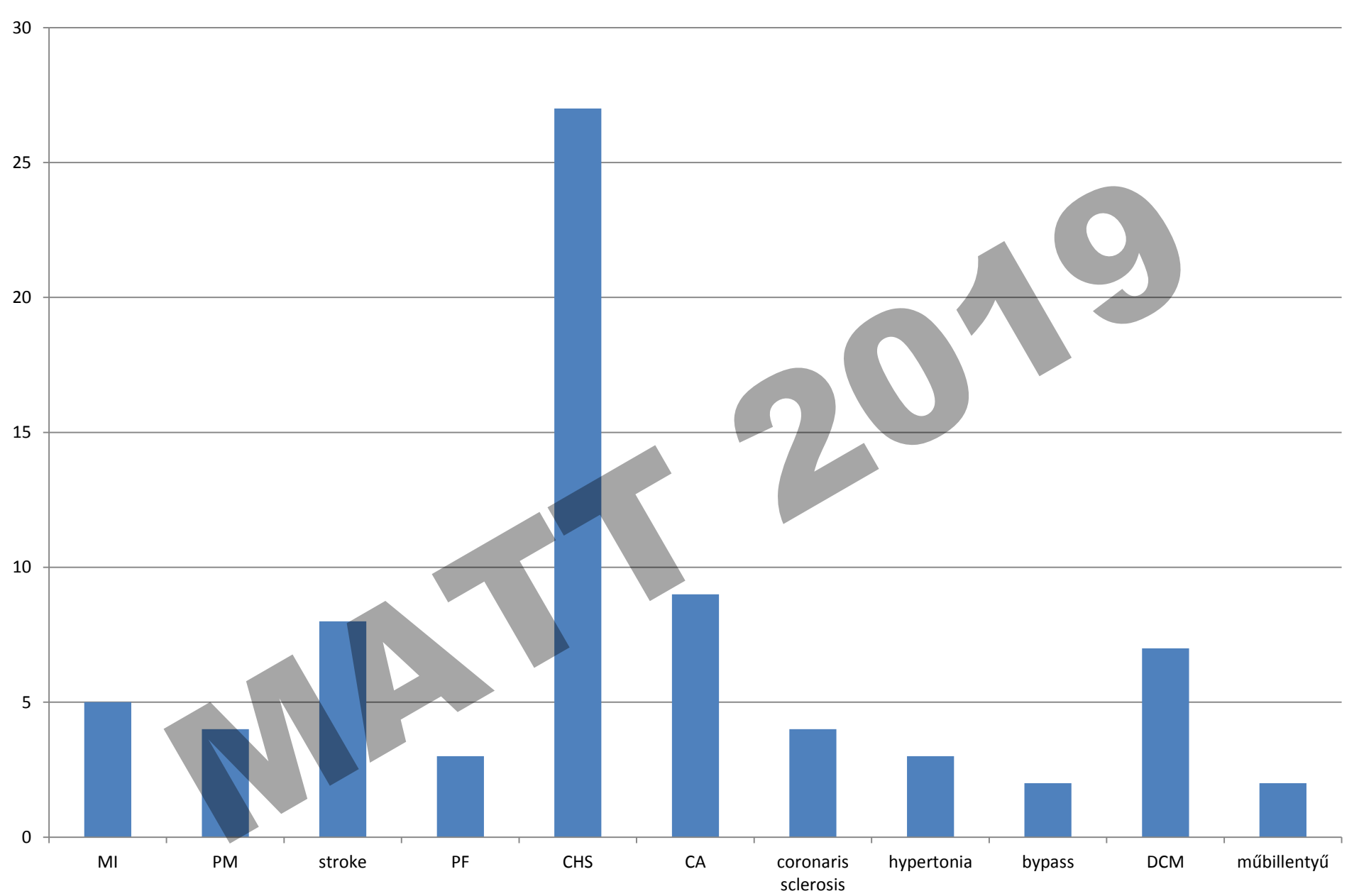

- 2 beteg halt meg
- A többi él és jól van

MATT 2019

Gondozás jelentősége

Poligráf használata, a géppel
összekötve szükséges!

MATYI 2019

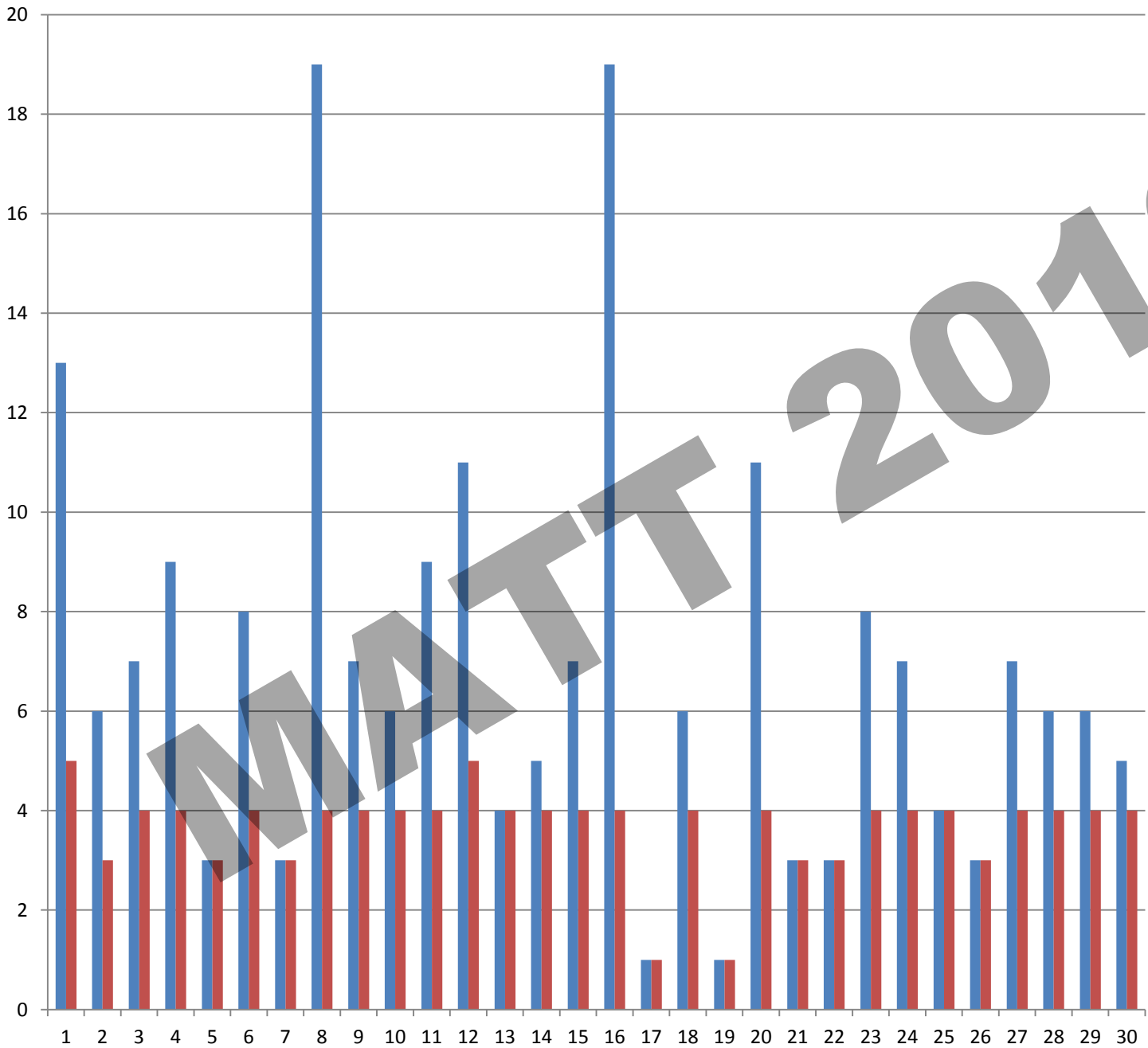

■ megjelenés
■ psg

Autoszervo BPAP alacsony IPAP

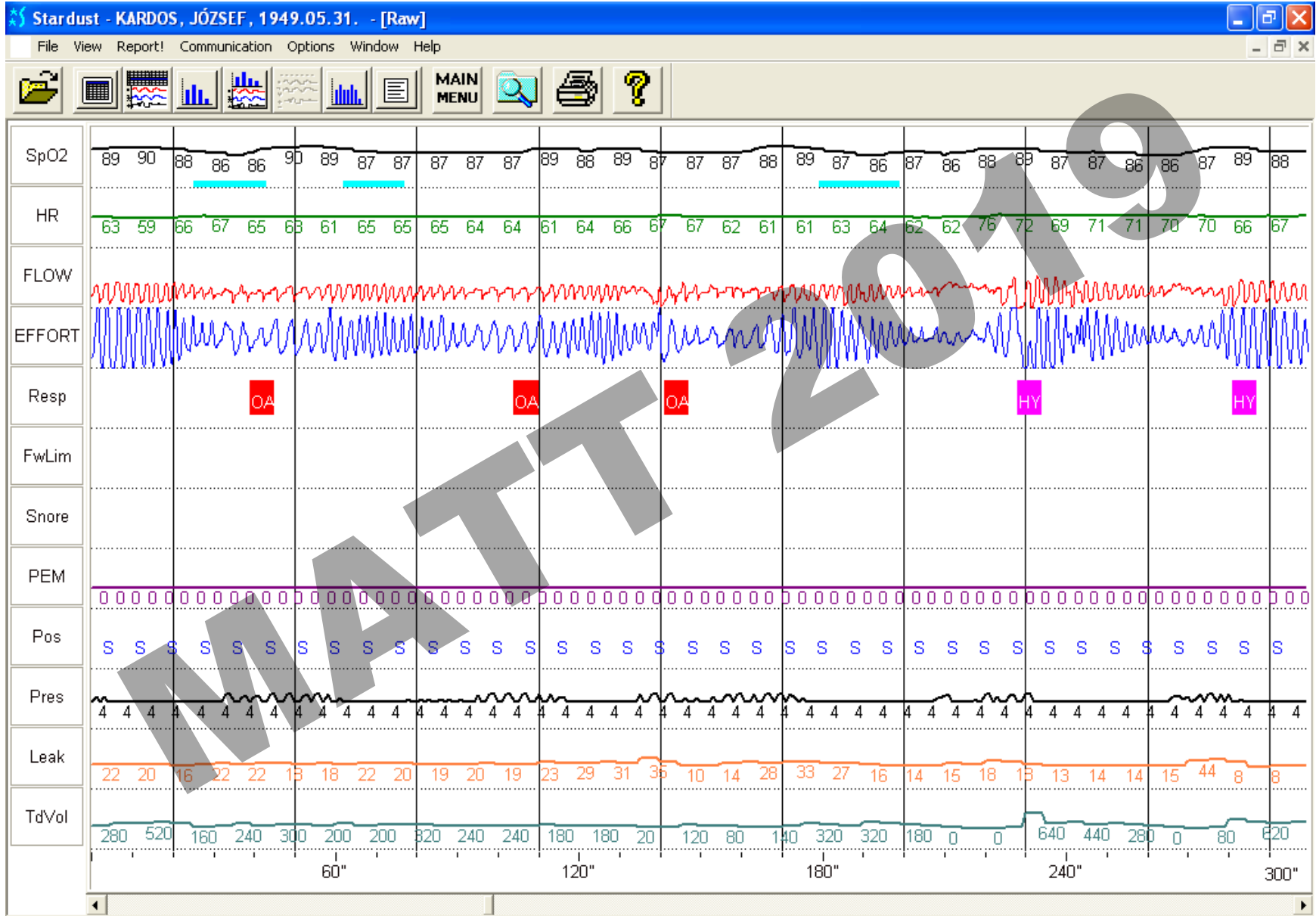

2012.04.11. 23:57:19

2h45m10s from start

Autoszervo BPAP alacsony IPAP

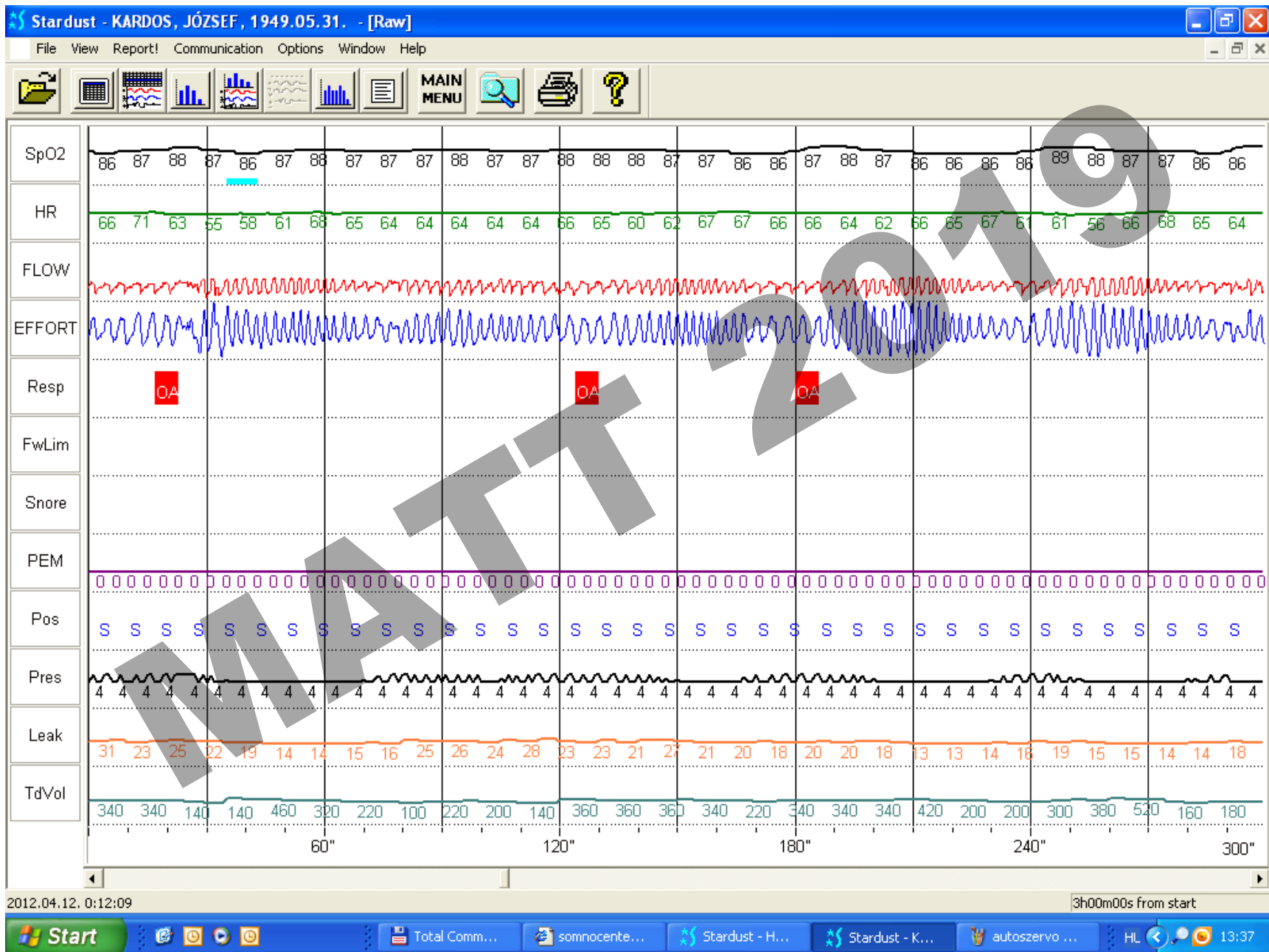

Auto SV terápia

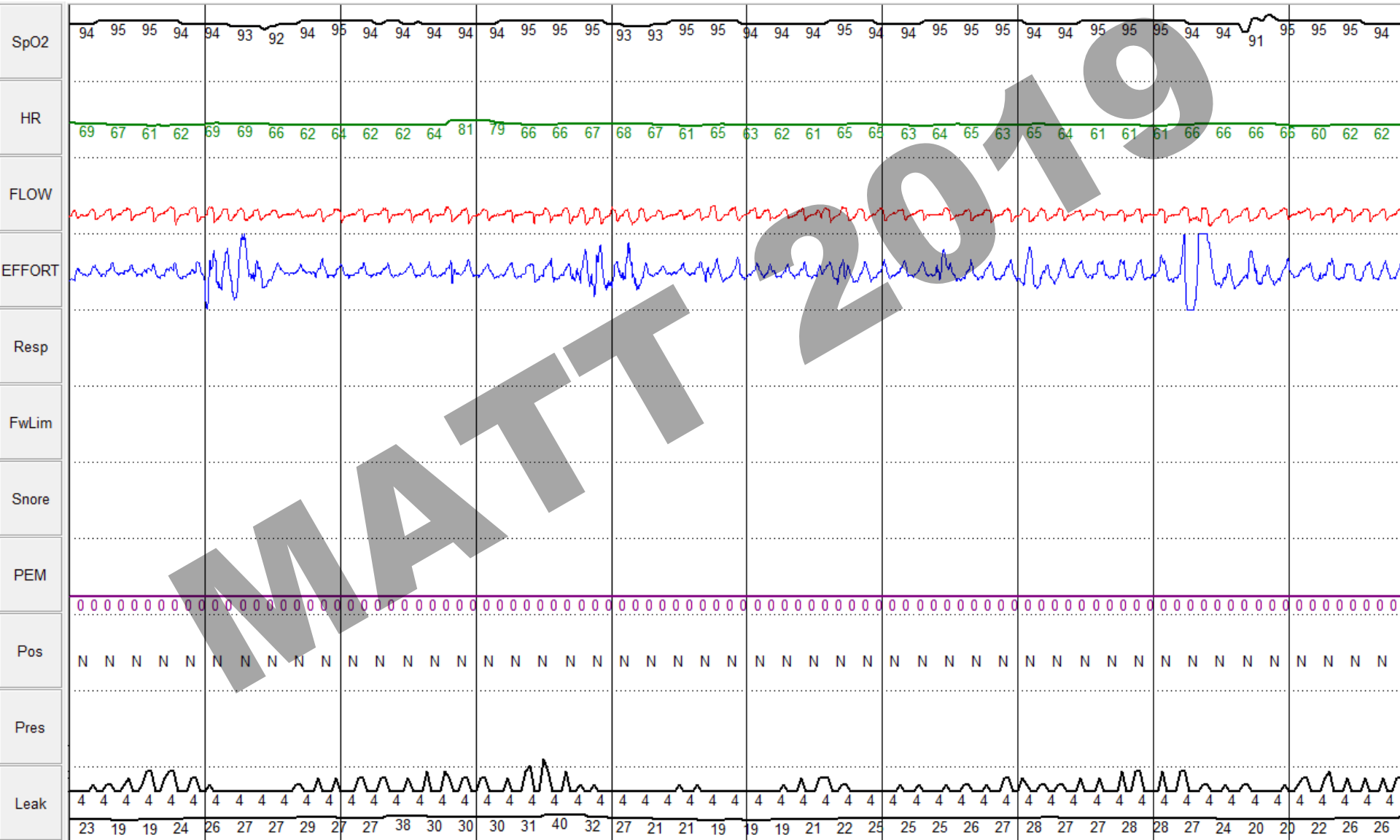

Auto SV terápia

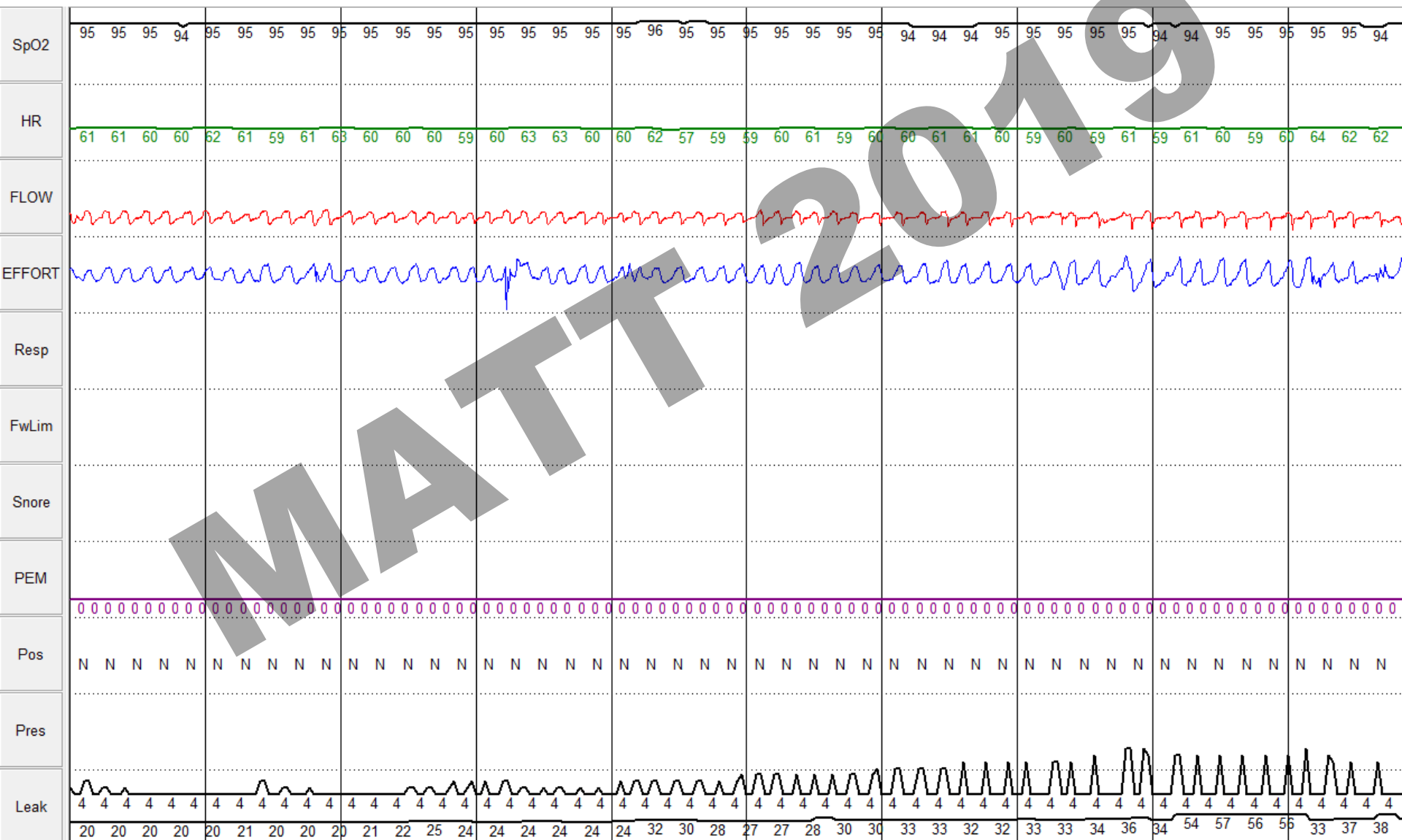

Autoservo ventiláció akut
stroke-t követően

MATTA 2019



51 akut stroke-os beteg vizsgáltunk kardiorespiratórikus poligráffal 1nap, 7 nap és 90nap múlva

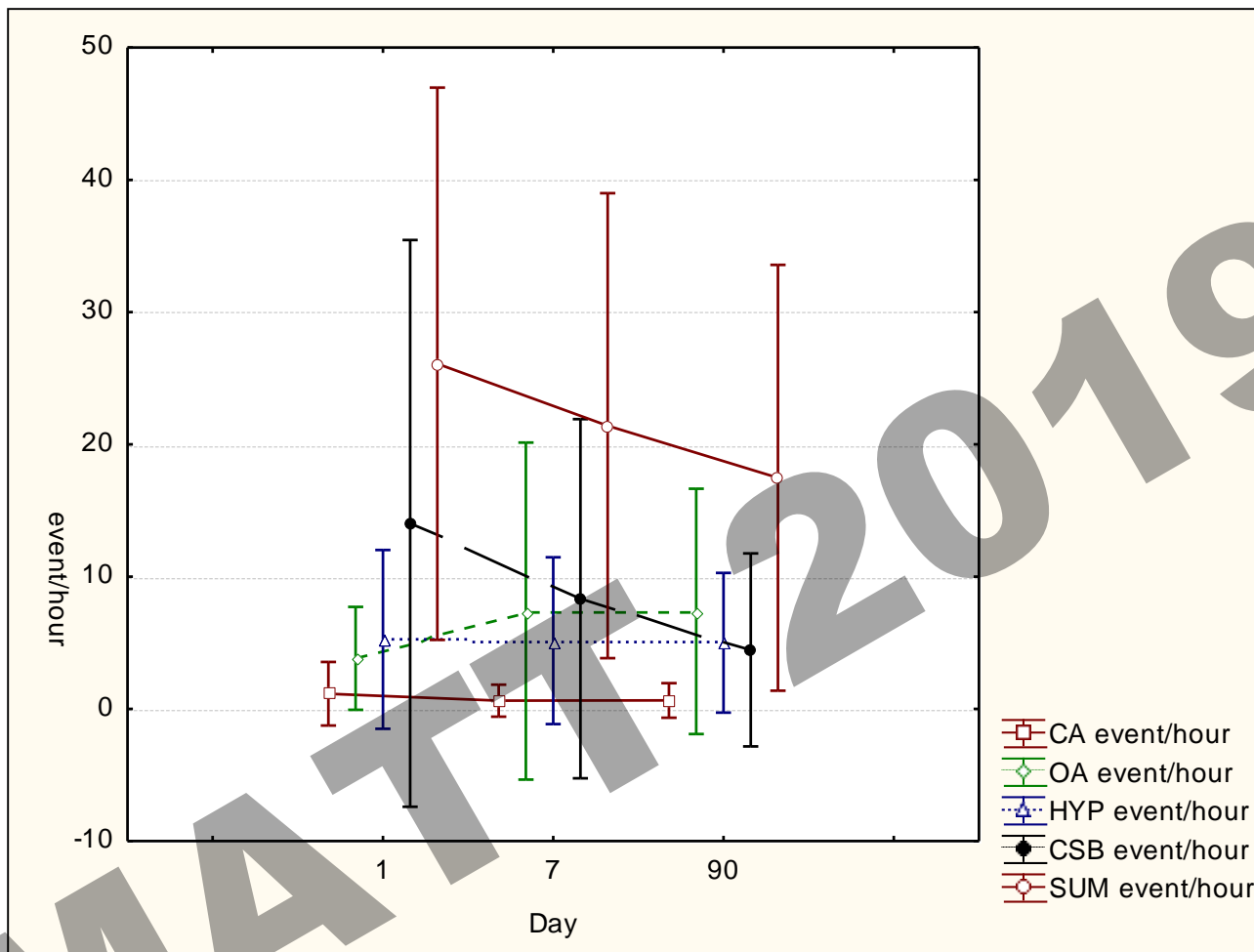

A alvásfüggő patológiás légzési jelenségek jelentős csökkenését észleltük, a három hónap folyamán bár az összességükben nem csökkentek szignifikánsan. Megállapítottuk, hogy OA, CA és HYP nem csökkentek a kiindulási értékhez képest. Így a csökkenés a CSB csökkenését tükrözi főleg.

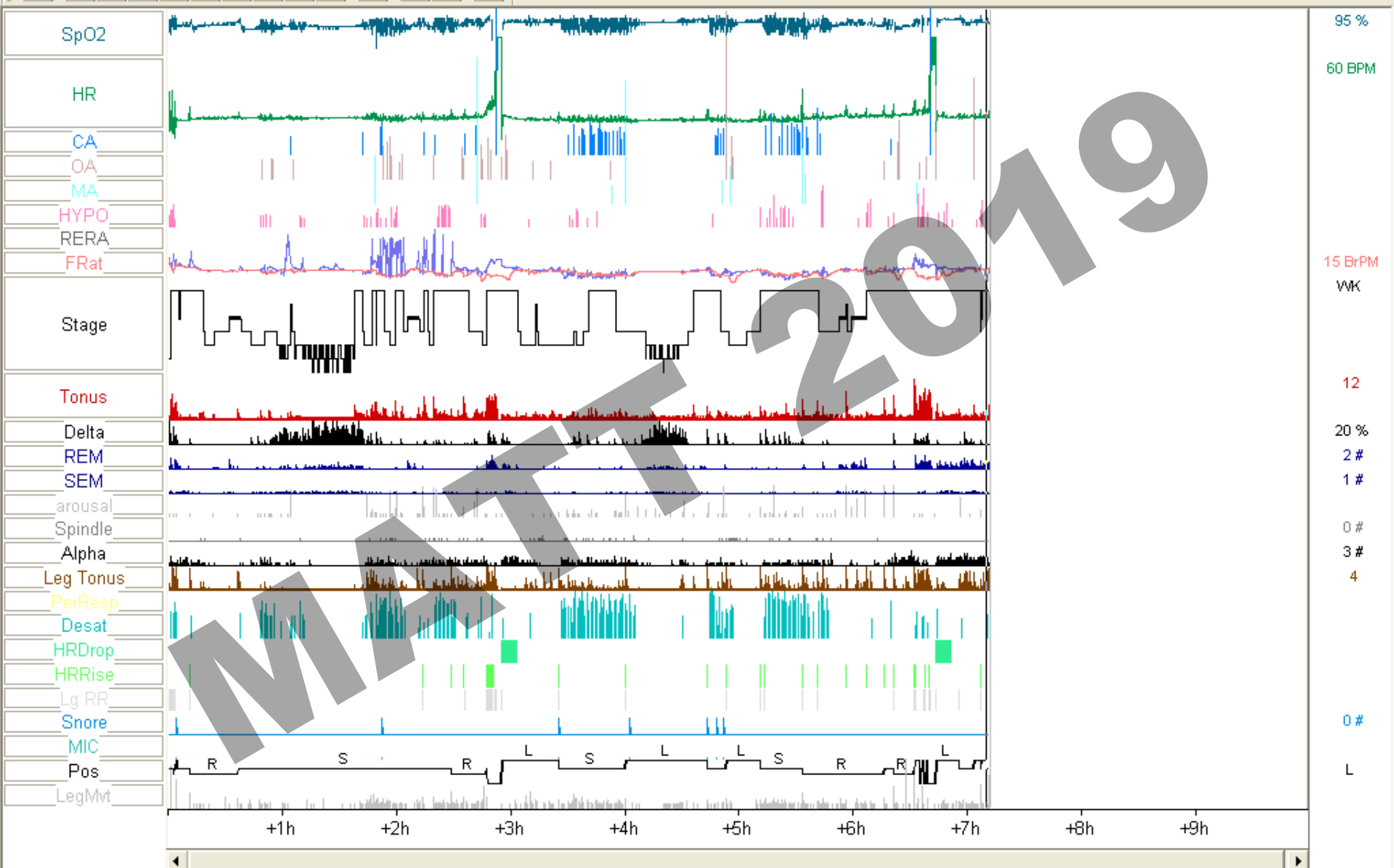

F2 F11 F3 F12 F4 F5 F6 F7 F8 F9
WK MVT REM S1 S2 S3 S4

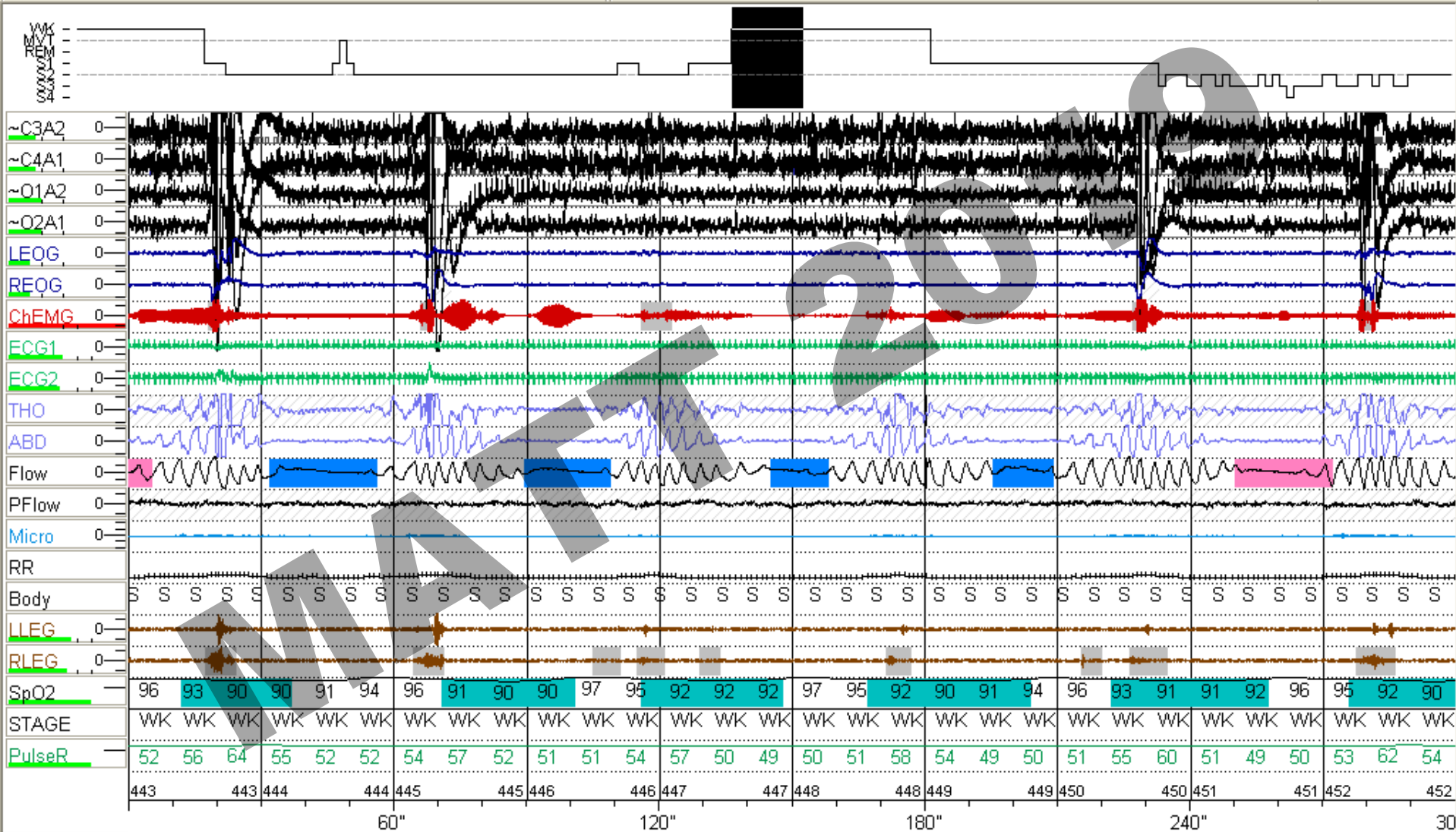

Konklúzió

- Valamennyi betegnek CHS-e
- Valamennyi betegnek volt alvás a panasza
- A CHS mögött döntő többségben DCM, vagy poszt stroke állapot volt
- Jó túlélési arány
- A jó diagnosztika, a beállítás PSG körülmények között (alvásstruktúrát is rendezni kell)
- A gondozás alapvető

Köszönöm a figyelmet!

MATTT 2019



Én csak felteszem az elektródákat, de ő fogja nézni, amikor elalszik.